

# BOLETÍN DE PRENSA DE CAL FIRE

## Departamento Forestal y de Protección contra Incendios de California



**CONTACTO:** Oficial de Información Pública  
(650) 477-0379

**FECHA DE PUBLICACIÓN:**  
28 de junio de 2023

### **CAL FIRE CZU realizará quemas prescritas en terrenos de la cuenca hidrográfica de la Península de la Comisión de Servicios Públicos de San Francisco**

**BELMONT** - El viernes 30 de junio de 2023, si el clima lo permite, CAL FIRE CZU realizará dos quemas prescritas en el Área de Responsabilidad Estatal (SRA, por sus siglas en inglés) del Condado de San Mateo. La primera de ellas tendrá lugar en 5 acres del paramento (la cara) de la Presa de San Andrés. La segunda se realizará en 20 acres de pastizales en Filoli Historic House and Garden. Tanto la Casa como el Jardín Histórico Filoli permanecerán abiertos durante la operación.

Ambas quemas prescritas se completarán en un día.

Es posible que sea visible el humo desde Woodside, Belmont, Burlingame, Emerald Hills, San Carlos, Devonshire, San Bruno y partes de la I-280 en el condado de San Mateo. Habrá un amplio equipo de bomberos en escena. No hay necesidad de llamar al 911.

Este proyecto es parte de un plan más extenso para la realización de quemas prescritas en la cuenca hidrográfica de la Península de la Comisión de Servicios Públicos de San Francisco (SFPUC, por sus siglas en inglés). La unidad de quema de la presa de San Andrés está llena de pasto. La SFPUC está obligada a mantenerla libre de vegetación por razones de seguridad.

Esta será nuestra primera quema prescrita en Filoli Historic House and Garden y consumirá el pasto cabeza de medusa. Sarah Collamer, ingeniera forestal de CAL FIRE CZU, indica: “Cabeza de medusa es un pasto no nativo que madura varias semanas más tarde que otros pastos anuales. Si lo quemamos con un fuego lento y caliente después de que las semillas hayan madurado, pero antes de que caigan al suelo, podremos ayudar a controlar la población.”

La cuenca hidrográfica de la Península de SFPUC consta de aproximadamente 23,000 acres de tierra y se recolecta agua potable en tres embalses. Los embalses están al servicio de alrededor de un millón de personas en San Francisco y el norte del condado de San Mateo. La cuenca hidrográfica de la Península es hábitat de muchas especies raras, amenazadas y en peligro de extinción y se gestiona ecológicamente para proteger la calidad del agua potable y para proteger y restaurar los recursos ecológicos nativos.

"La cuenca de la Península es un espacio abierto importante y único en el Área de la Bahía de San Francisco y es valorado por nuestras comunidades vecinas. Apreciamos los esfuerzos de CAL FIRE para reintroducir las quemas prescritas como una herramienta de manejo de la vegetación con el fin de reducir el riesgo de incendios forestales y apoyar a las especies nativas", agrega Lisa Wayne, Gerente de Recursos de Cuenas Hidrográficas de SFPUC.

Esta quema prescrita se planeó como parte de la iniciativa estratégica más amplia para proteger a la comunidad local y los recursos naturales cercanos. Estos planes se basan en los aportes de las partes interesadas locales y comunitarias y representan un esfuerzo de colaboración con diversos cooperadores a lo largo del proyecto. Este proyecto se suma al trabajo significativo en curso en todo el estado y acerca a California un paso más hacia el cumplimiento o la superación de las metas estatales de reducción de combustibles establecidas por el [Plan de Incendios de California](#) y el [Plan de Acción de Incendios Forestales y de Resiliencia Forestal de California](#).

Para hacer un seguimiento del progreso que se está logrando, tanto en su comunidad como en todo California, visite el panel de reducción de combustibles de CAL FIRE en <https://www.readyforwildfire.org/espanol/fuegos-prescritos/> y preparación con sus vecinos visitando [readyforwildfire.org](https://www.readyforwildfire.org).



# Ubicaciones de las quemas en la presa de SFPUC

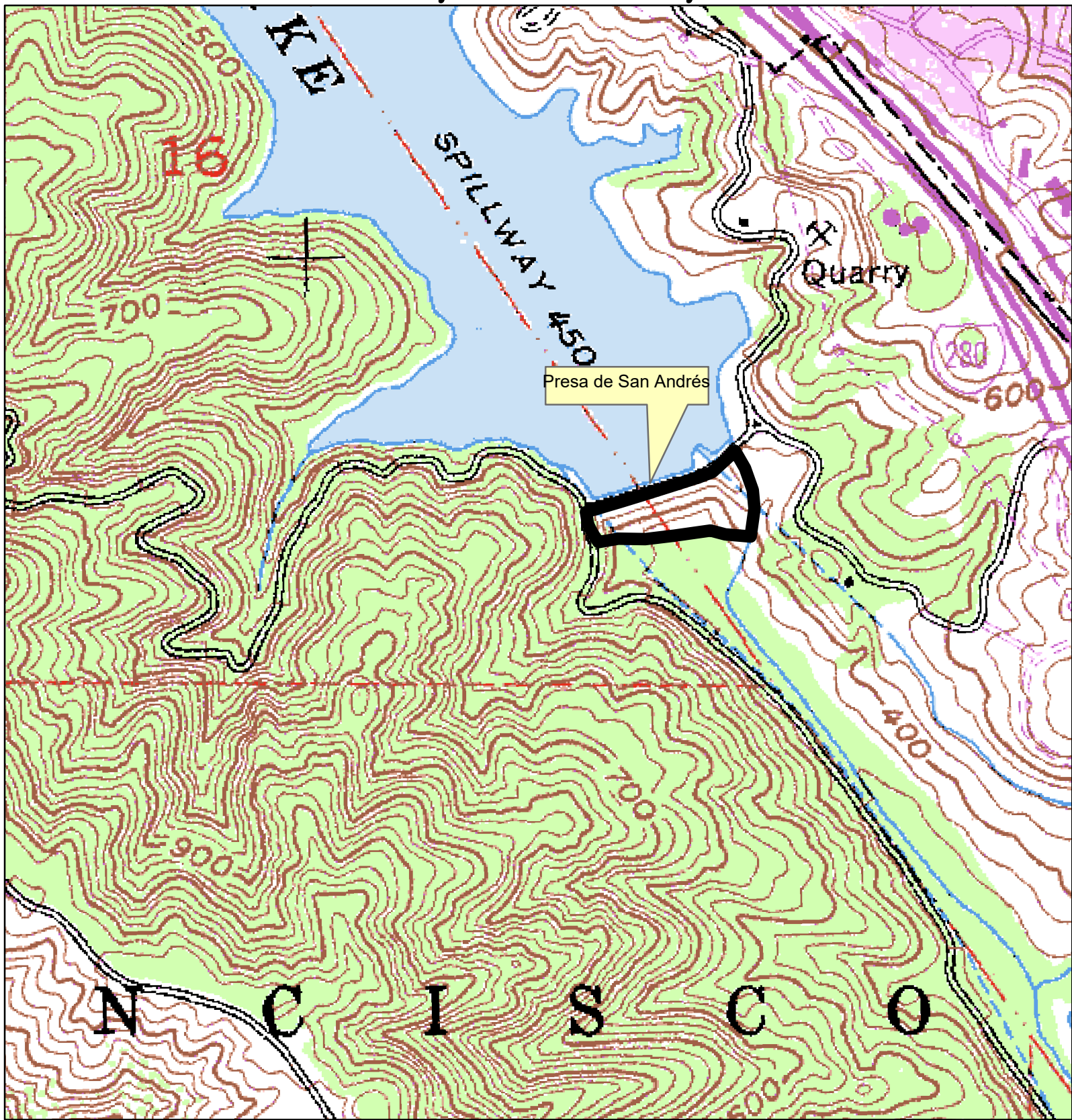

S wgo c'gp'rc'r t guc

0 0.1 0.2 0.4 Miles





Canada Rd

Canada Rd

Terrenos Filoli

— Límites del proyecto

Área del proyecto - Imágenes  
0 185 370 740 1,110 Pies



Página 4 de 4

Proyecto de restauración de pastizales  
de los terrenos Filoli 10/28/2021

